

PLAN DU R+1 - ETAT DES LIEUX - Ech. 1/100

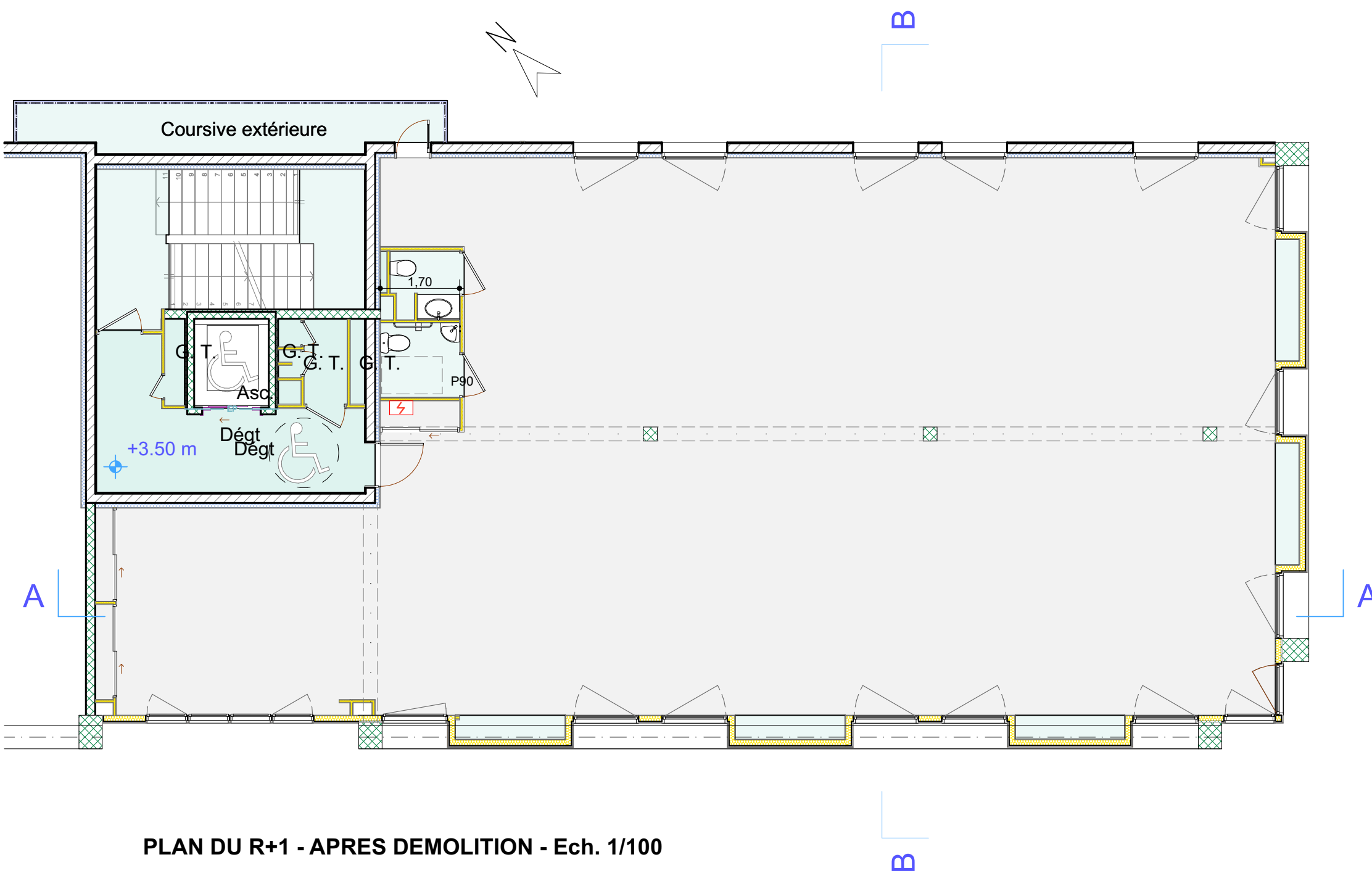

PLAN DU R+1 - APRES DEMOLITION - Ech. 1/100

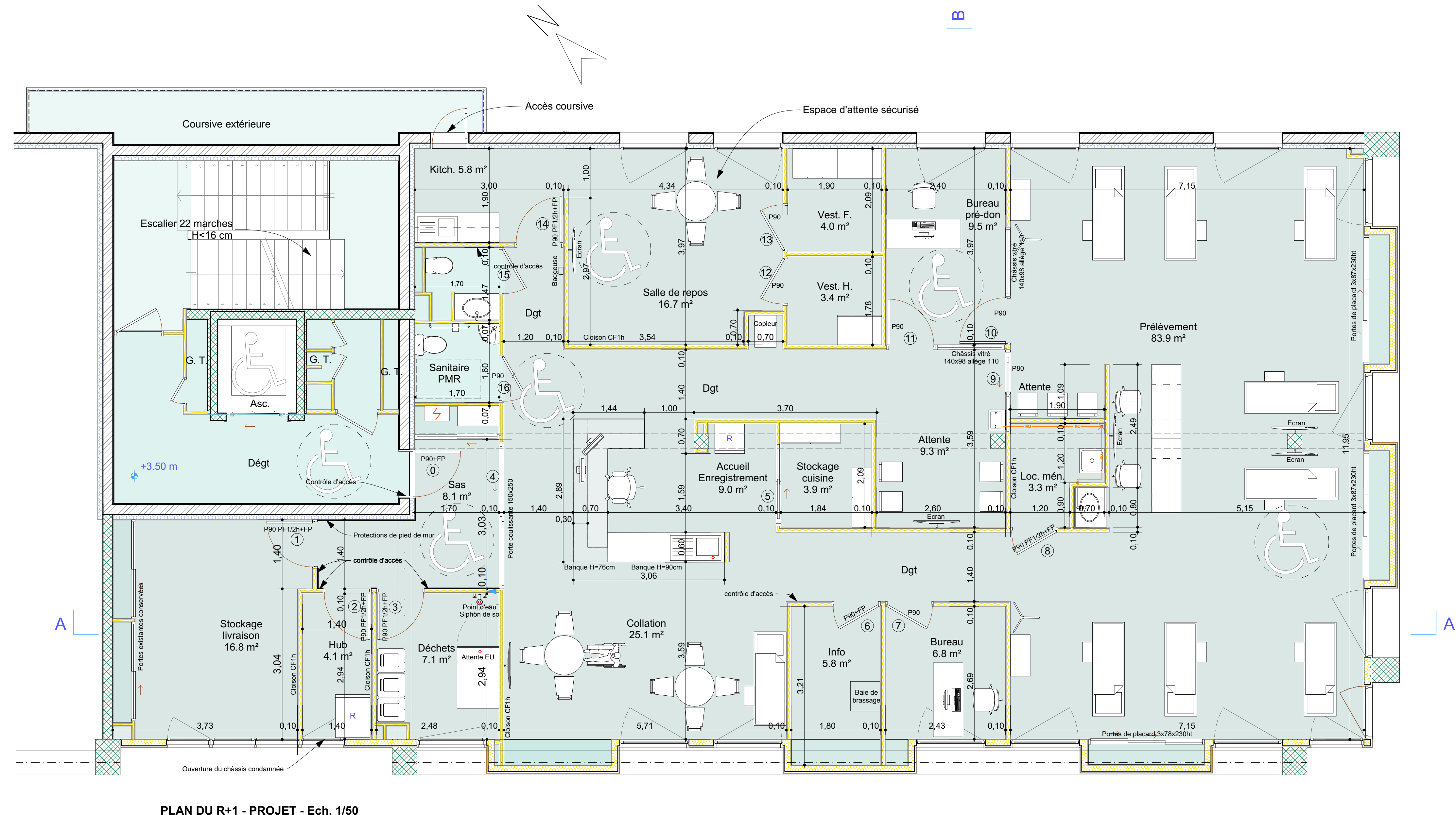

PLAN DU R+1 - PROJET - Ech. 1/50

SURFACES		
Local		Surf Projet
Accueil	Enregistrement donneurs	9,0
	Salle de collation	25,1
	Stock arrière cuisine	3,9
	Sanitaires (existants)	4,8
	Attente donneurs	9,3
Entretien pré-don	Bureau	9,5
	Attente donneurs	83,9
Salle de prélèvement	Prélèvement	16,8
	Stockage bureau matérieo métr	6,8
	bureau nomade	16,7
	Salle de repos	5,8
Personnel	Kitchenette	7,4
	vestiaires	4,1
	Sanitaires (existants)	5,8
Technique	Zone exp HUB	7,1
	Local serveur	3,3
Déchets	Local déchets	9,0
Ménage	Local ménage	24,4
Circulations	Sas d'entrée	
	Hall, dégagements	258,8
TOTAL		

DCE	30/07/25	ALE	1ere Diffusion
PRO	22/07/25	ALE	1ere Diffusion
Indice	Date	Etabli par	Nature de la modification

MAITRE DE L'OUVRAGE	[EFS Centre Pays de la Loire] 50 avenue Marcel Dassault 37206 TOURS Cedex 3
---------------------	--

PROJET	[25-26 GENAISANLET] 14 boulevard du Général Faidherbe 49300 CHOLET
--------	--

AMENAGEMENT DE LOCAUX TERTIAIRES EN UNE MAISON DU DON POUR L'EFS
PLAN DU R+1

CONCEPTION ARCHITECTURALE	[Arch-ER] Agence d'Architecture
	7 avenue de la Baudinière 44470 THOUARÉ SUR LOIRE T. : 02.28.22.93.32 M. : contact@arch-er.fr Site : www.arch-er.fr

INTERVENANTS EXTERIEURS	
-------------------------	--

Dessiné par	PLAN	Indice	PHASE	DOSSIER
ALE	3	-	PRO	25-26
Echelle		Date		
1/50 et 1/100		30/07/25		

Ce plan est la propriété intellectuelle de SASU [Arch-ER] (article L112.2 de la loi 92.597 du 1er juillet 1992)
Toute utilisation est interdite sans autorisation préalable et écrite des auteurs. Les images de synthèse sont non contractuelles